

TYPE A

建築概要	1階床面積 38.09㎡ (11.52坪)
	2階床面積 33.12㎡ (10.01坪)
延床面積	71.21㎡ (21.53坪)
建築面積	39.75㎡ (12.02坪)
ロフト	6.62㎡ (2.00坪)
建築費合計	¥14,000,000 (税込)

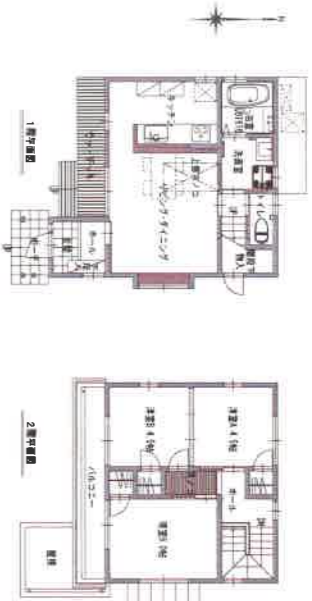

建築工事費以外にかかる費用

建築工事関係	¥500,000 ~ ¥1,000,000
地盤補強工事費	与 ¥450,000
浄化槽工事 (補助金が出るエリアは40万程度支給されます)	与 ¥150,000
建物の表示、保存登記費用、建物登録免許税	与 ¥200,000
地籍調査費用 (4万円程度) と土壌汚染検査合計	与 ¥300,000
水道引込み工事費	与 ¥100,000
水道 20mm 負担金	見積り
屋外給排水設備工事	見積り
下水道工事及び負担金 (引込無償が多い)	見積り

設計関係

建築設計監理代 (税込)	¥1,000,000
建築申請手数料	別途
審査機関監理代	¥100,000
地盤調査費用 (SS方式)	¥40,000

銀行住宅ローン等手続き関係

- 銀行融資手数料
- 融資印紙代
- 抵当権設定登記代
- 生命保険料
- 火災保険料
- その他

その他別途工事

テレビアンテナ工事	家具購入費用	カーテン・ブラインド取付工事
エアコン取付工事	引越し費用	

※この予算書はフラット35の一般的試算モデルであり、確定しているものではありません。

TYPE C

建築概要	1階床面積 47.61㎡ (14.40坪)
	2階床面積 38.09㎡ (11.52坪)
延床面積	85.70㎡ (25.92坪)
建築面積	54.01㎡ (16.33坪)
ロフト	9.10㎡ (2.75坪)
建築費合計	¥16,000,000 (税込)

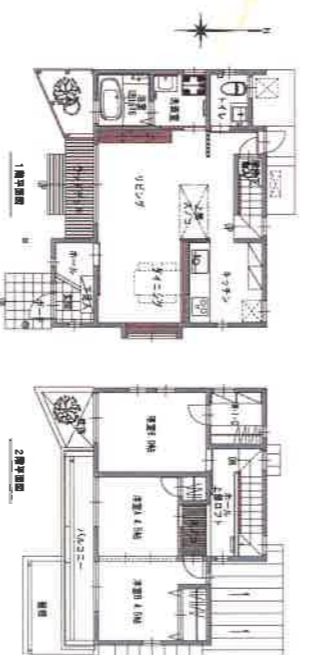

モダンな白の家 — MODERN HOUSE



TYPE D

建築概要	1階床面積 49.89㎡ (15.03坪)
	2階床面積 36.44㎡ (11.02坪)
延床面積	86.33㎡ (26.05坪)
建築面積	51.34㎡ (15.53坪)
ロフト	8.28㎡ (2.50坪)
建築費合計	¥16,000,000 (税込)

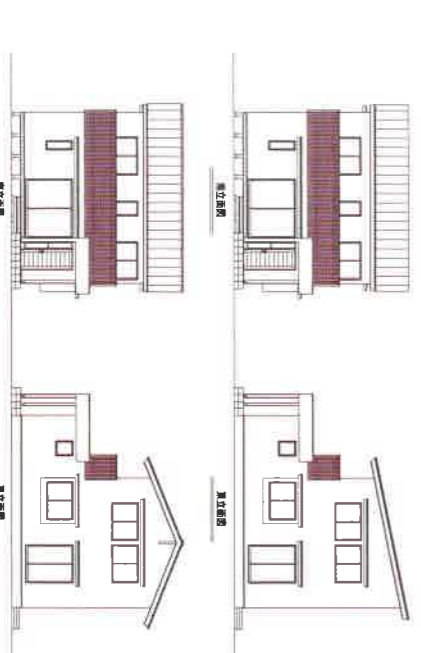
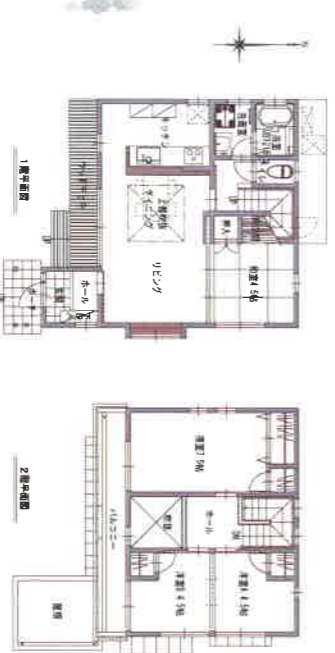

〈屋根断熱と排熱・換気のしくみ〉

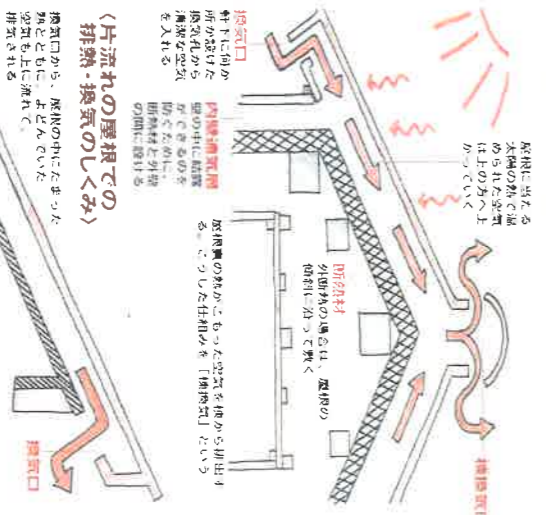

〈片流れの屋根での排熱・換気のしくみ〉



外壁通気と小屋裏通気工法の採用

TYPE B

建築概要	1階床面積 47.20㎡ (14.21坪)
	2階床面積 34.78㎡ (10.52坪)
延床面積	81.98㎡ (24.79坪)
建築面積	48.86㎡ (14.78坪)
ロフト	7.45㎡ (2.26坪)
建築費合計	¥15,500,000 (税込)



モダンな和風の家 — JAPANESE MODERN HOUSE



TYPE E

建築概要	1階床面積 56.31㎡ (17.03坪)
	2階床面積 48.03㎡ (14.52坪)
延床面積	104.34㎡ (31.55坪)
建築面積	57.97㎡ (17.53坪)
ロフト	8.28㎡ (2.50坪)
建築費合計	¥18,500,000 (税込)

